

# MANUAL DEL USUARIO SIA – MOVIL

## MODULO AGENDAMIENTO DE VISITAS SIA-MOVIL

1. Ingresar a forest:

2. Identificar los 2 iconos de SIA MOVIL, hacer clic en el que dice Programación de visitas SIA-MOVIL, después de ello solicita abrir un proceso nuevo como se ve a continuación.

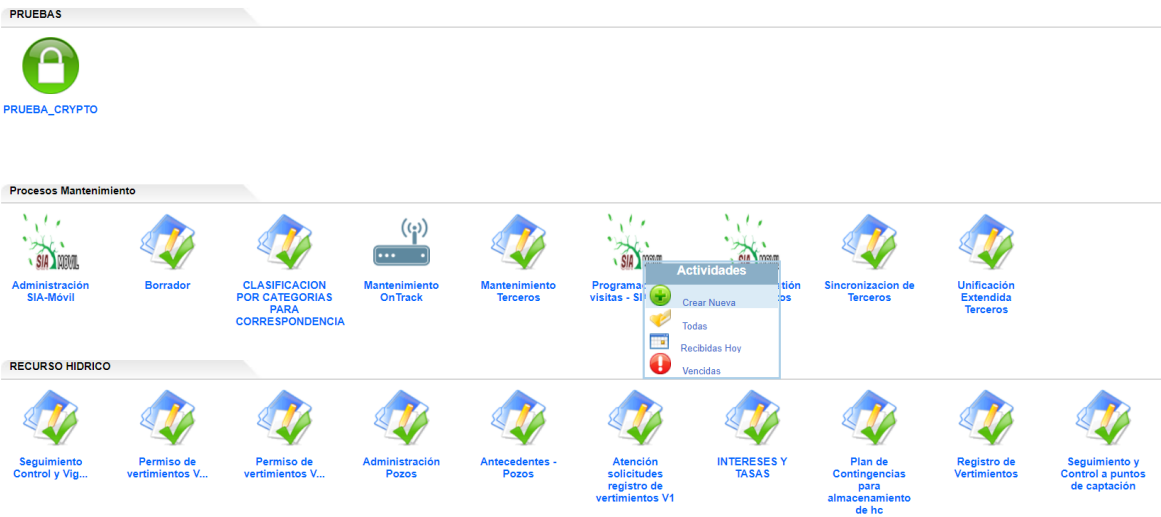

- Después de realizar la aceptación del nuevo proceso de forest quedaremos en la bandeja de programación de visitas donde se debe seleccionar la fecha de la visita, el tercero a visitar y colocar alguna observación adicional si es necesario, el sistema nos colocara automáticamente los 13 días calendario de vencimiento de la visita, pasados estos 13 días la visita quedara inactiva y no se podrá modificar ningún dato, los demás datos mostrados como DEPENDENCIA, NOMBRE, CORREO, TELEFONO, DIRECCION, LOCALIDAD, UPZ, BARRIO los colocara automáticamente el sistema trayendo esta información de la base de datos de Forest

**NOTA:** El proceso que se crea para hacer el agendamiento de visitas le servirá para todo su contrato y se puede finalizar dando click en avanzar, no es necesario crear un proceso para cada agendamiento de visita.

secretariadeambiente.gov.co/forestDesarrollo/usutareas.do?a=0.751949983075755

## SIA - Procesos y Documentos

Sistema de Información Ambiental

Inicio Escritorio Reportes

FOREST > Workplace > TAREAS

REPARTO ACTIVIDADES TAREAS DOCUMENTOS ESTADO DEL PROCESO RECURSOS

Programación de visitas

Opciones

Consultar visita

	FECHA	FECHA VENCIMIENTO	TERCERO	DEPENDENCIA	OBSE
1	2020-11-27	2020-12-10	ANONIMO	G - SILVICULTURA	11111
2	2020-11-19	2020-12-02	EMPRESA ABC	G - SILVICULTURA	
3	2020-11-09	2020-11-22	SECRETARIA DISTRITAL	G - SILVICULTURA	PRUEBA DE FECHA_RE
4	2020-11-09	2020-11-22	INSTITUTO DISTRITAL DE	G - SILVICULTURA	
5	2020-11-03	2020-11-16	COMERCIAL	G - SILVICULTURA	visita del 25 10 2020
6	2020-10-29	2020-11-11	ALMACENES EXITO S.A	G - SILVICULTURA	prueba completa
7	2020-10-29	2021-01-26	AGRUPACION DE	G - SILVICULTURA	prueba completa
8	2020-10-29	2020-11-11	ALMACEN CARULLA	G - SILVICULTURA	mirar la dirección

Proceso Actual

Proceso: #002252  
SIA\_MOVIL\_PROG\_VISITA  
SIA\_MOVIL\_PROG\_VISITA

Etapas: Etapa 0

Actividad: Programación de visitas

Ejecutor: Responsable 0

Tercero: Juan Carlos Rueda Aguilar

Fecha de creación: 2020-11-27 03:44:03 p.m.

Fecha de activación: 2020-11-27 03:44:03 p.m.

Fecha de asignación: 2020-11-27 03:44:03 p.m.

Fecha vencimiento actividad: 2020-11-27

Enviado por: Juan Carlos Rueda Aguilar (G - SILVICULTURA)

Creado por: Juan Carlos Rueda Aguilar (G - SILVICULTURA)

Cambiar proceso actual

secretariadeambiente.gov.co/forestDesarrollo/usutareas.do?a=0.751949983075755

	FECHA	FECHA VENCIMIENTO	TERCERO	DEPENDENCIA	OBSE
1	2020-11-27	2020-12-10	ANONIMO	G - SILVICULTURA	11111
2	2020-11-19	2020-12-02	EMPRESA ABC	G - SILVICULTURA	
3	2020-11-09	2020-11-22	SECRETARIA DISTRITAL	G - SILVICULTURA	PRUEBA DE FECHA_RE
4	2020-11-09	2020-11-22	INSTITUTO DISTRITAL DE	G - SILVICULTURA	
5	2020-11-03	2020-11-16	COMERCIAL	G - SILVICULTURA	visita del 25 10 2020
6	2020-10-29	2020-11-11	ALMACENES EXITO S.A	G - SILVICULTURA	prueba completa
7	2020-10-29	2021-01-26	AGRUPACION DE	G - SILVICULTURA	prueba completa
8	2020-10-29	2020-11-11	ALMACEN CARULLA	G - SILVICULTURA	mirar la dirección

Fecha de activación: 2020-11-27 03:44:03 p.m.

Fecha de asignación: 2020-11-27 03:44:03 p.m.

Fecha vencimiento actividad: 2020-11-27

Enviado por: Juan Carlos Rueda Aguilar (G - SILVICULTURA)

Creado por: Juan Carlos Rueda Aguilar (G - SILVICULTURA)

Cambiar proceso actual

Profesionales que atienden la visita

USUARIO

Avanzar

SIA\_MOVIL\_PROG\_VISITA

- Para poder hacer el agendamiento se debe hacer clic en el más que se encuentra en la parte superior izquierda, el sistema abrirá una celda para poder ingresar los datos.

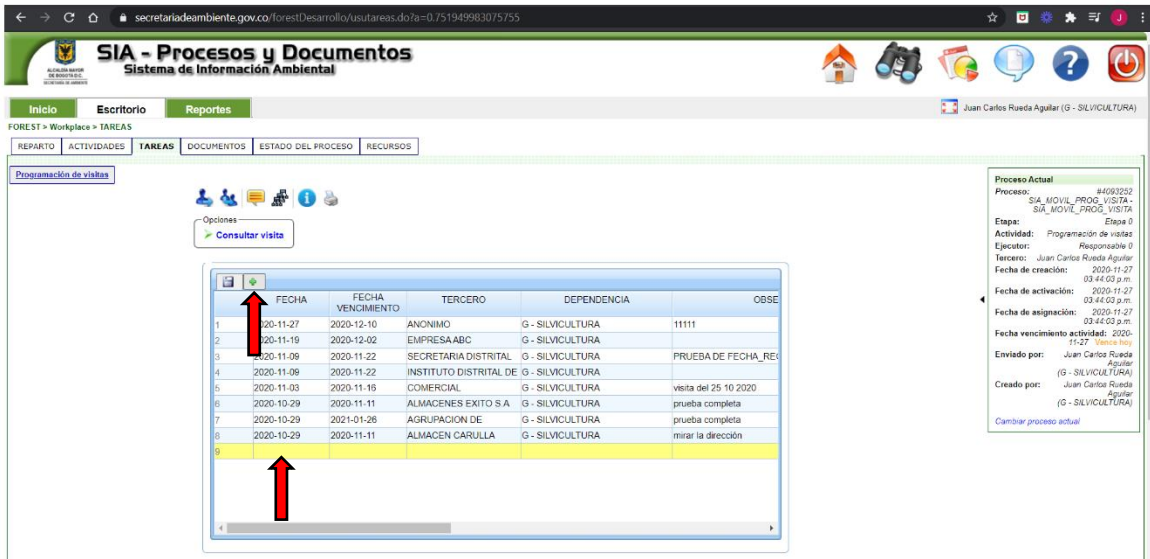

	FECHA	FECHA VENCIMIENTO	TERCERO	DEPENDENCIA	OBSER
1	2020-11-27	2020-12-10	ANONIMO	G - SILVICULTURA	11111
2	2020-11-19	2020-12-02	EMPRESA ABC	G - SILVICULTURA	
3	2020-11-09	2020-11-22	SECRETARIA DISTRITAL	G - SILVICULTURA	PRUEBA DE FECHA_RE
4	2020-11-09	2020-11-22	INSTITUTO DISTRITAL DE	G - SILVICULTURA	
5	2020-11-03	2020-11-16	COMERCIAL	G - SILVICULTURA	visita del 25 10 2020
6	2020-10-29	2020-11-11	ALMACENES EXITO S A	G - SILVICULTURA	prueba completa
7	2020-10-29	2021-01-26	AGRUPACION DE	G - SILVICULTURA	prueba completa
8	2020-10-29	2020-11-11	ALMACEN CARULLA	G - SILVICULTURA	mirar la dirección
9					

- Al seleccionar la celda de fecha se desplegará un calendario para realizar la selección de la fecha de la visita. Recordemos que la fecha de vencimiento es automática

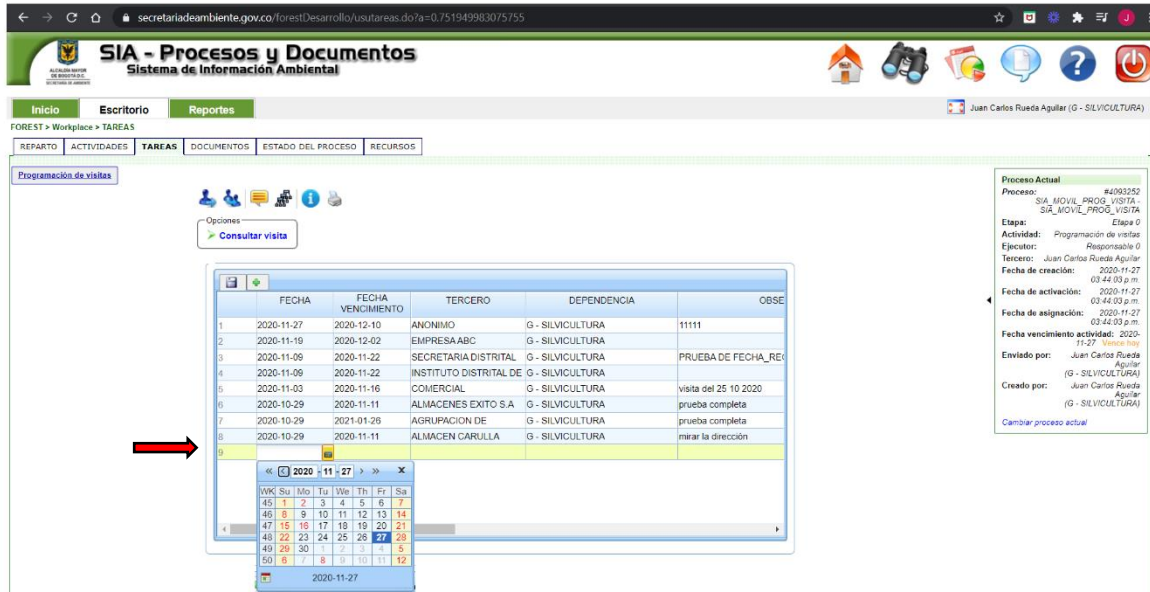

	FECHA	FECHA VENCIMIENTO	TERCERO	DEPENDENCIA	OBSER
1	2020-11-27	2020-12-10	ANONIMO	G - SILVICULTURA	11111
2	2020-11-19	2020-12-02	EMPRESA ABC	G - SILVICULTURA	
3	2020-11-09	2020-11-22	SECRETARIA DISTRITAL	G - SILVICULTURA	PRUEBA DE FECHA_RE
4	2020-11-09	2020-11-22	INSTITUTO DISTRITAL DE	G - SILVICULTURA	
5	2020-11-03	2020-11-16	COMERCIAL	G - SILVICULTURA	visita del 25 10 2020
6	2020-10-29	2020-11-11	ALMACENES EXITO S.A	G - SILVICULTURA	prueba completa
7	2020-10-29	2021-01-26	AGRUPACION DE	G - SILVICULTURA	prueba completa
8	2020-10-29	2020-11-11	ALMACEN CARULLA	G - SILVICULTURA	mirar la dirección
9					

- Después de seleccionar la fecha de la visita se debe seleccionar el tercero a visitar esta celda se ira llenando automáticamente a medida que se digitan los caracteres del nombre del tercero.

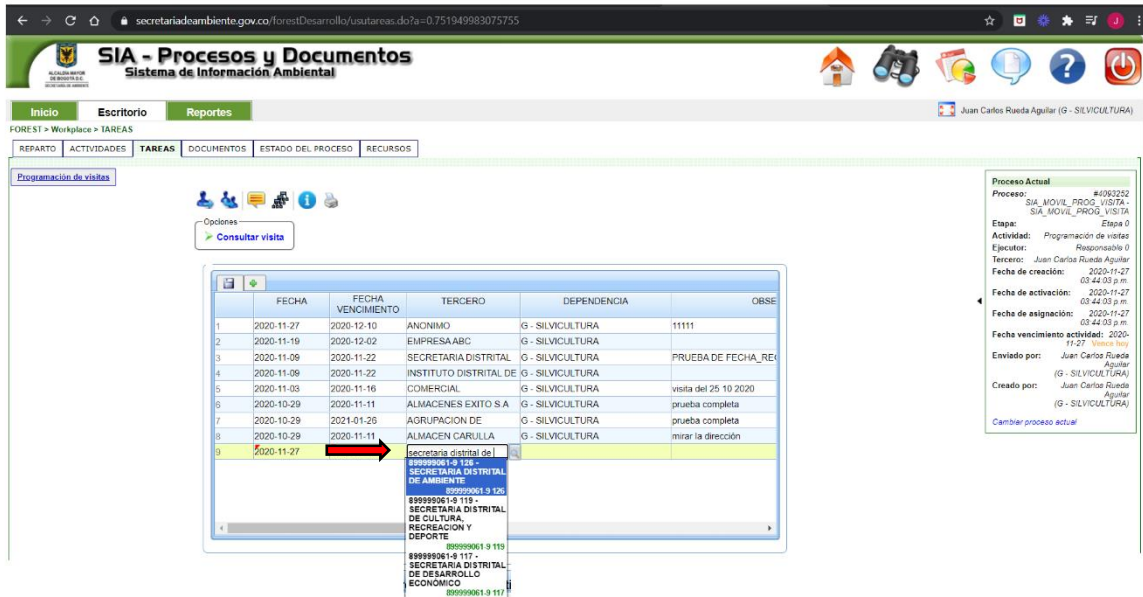

- Si es necesario colocar alguna observación adicional en la visita como nueva dirección o datos que me ayuden a identificar o guiarme en la visita se deben colocar en esta casilla, después de diligenciar los campos se debe hacer un guardado en el diskette que se encuentra en la parte superior izquierda.

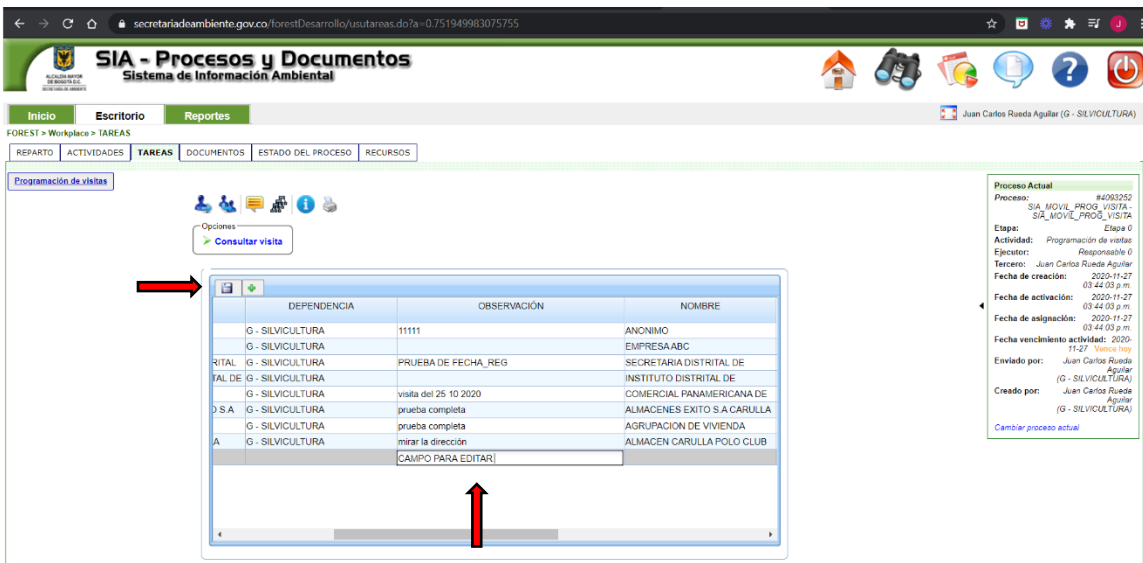

- Pasamos al módulo de profesional que atiende la visita, en esta parte se agregarán las personas que asistirán a la visita de campo. Se debe hacer clic en el más que se encuentra en la parte superior izquierda y buscar el o los técnicos que realizaran la visita de esta manera garantizamos que la visita aparezca en la aplicación móvil.

	FECHA	FECHA VENCIMIENTO	TERCERO	DEPENDENCIA	OBSE
1	2020-11-27	2020-12-10	ANONIMO	G - SILVICULTURA	11111
2	2020-11-19	2020-12-02	EMPRESA ABC	G - SILVICULTURA	
3	2020-11-09	2020-11-22	SECRETARIA DISTRITAL	G - SILVICULTURA	PRUEBA DE FECHA_REI
4	2020-11-09	2020-11-22	INSTITUTO DISTRITAL DE	G - SILVICULTURA	
5	2020-11-03	2020-11-16	COMERCIAL	G - SILVICULTURA	visita del 25 10 2020
6	2020-10-29	2020-11-11	ALMACENES EXITO S.A	G - SILVICULTURA	prueba completa
7	2020-10-29	2021-01-26	AGRUPACION DE	G - SILVICULTURA	prueba completa
8	2020-10-29	2020-11-11	ALMACEN CARULLA	G - SILVICULTURA	mirar la dirección

- Se despliega una fila donde podemos diligenciar el nombre de la persona o las personas que realizaran la visita

10. Después de registrada o registradas las personas se debe hacer clic en el diskette que se encuentra en la parte superior izquierda del módulo de profesional que atiende la visita.

Programación de visitas

	FECHA	FECHA VENCIMIENTO	TERCERO	DEPENDENCIA	OBSE
1	2020-11-27	2020-12-10	ANONIMO	G - SILVICULTURA	DESDE MI CASA
2	2020-11-27	2020-12-10	ANONIMO	G - SILVICULTURA	256
3	2020-11-27	2020-12-10	ANONIMO	G - SILVICULTURA	11111
4	2020-11-19	2020-12-02	EMPRESA ABC	G - SILVICULTURA	
5	2020-11-09	2020-11-22	INSTITUTO DISTRITAL DE	G - SILVICULTURA	
6	2020-11-09	2020-11-22	SECRETARIA DISTRITAL	G - SILVICULTURA	PRUEBA DE FECHA_RE
7	2020-11-03	2020-11-16	COMERCIAL	G - SILVICULTURA	visita del 25 10 2020

Profesionales que atienden la visita

	USUARIO
1	Juan Carlos Rueda Aguilar

Proceso Actual

Proceso: #409252  
SIA\_MOVIL\_PROD\_VISITA - SIA\_MOVIL\_PROD\_VISITA  
Etapa: Etapa 0  
Actividad: Programación de visitas  
Ejecutor: Responsable 0  
Tercero: Juan Carlos Rueda Aguilar  
Fecha de creación: 2020-11-27 03:44:03 p.m.  
Fecha de activación: 2020-11-27 03:44:03 p.m.  
Fecha de asignación: 2020-11-27 03:44:03 p.m.  
Fecha vencimiento actividad: 2020-11-27 Vencido  
Enviado por: Juan Carlos Rueda Aguilar (G - SILVICULTURA)  
Creado por: Juan Carlos Rueda Aguilar (G - SILVICULTURA)  
[Cambiar proceso actual](#)

11. Después de realizar este proceso terminamos el agendamiento de la visita y ya se verá reflejado en nuestro móvil.

SIA - Procesos y Documentos  
Sistema de Información Ambiental

Inicio Escritorio Reportes

FOREST > Workplace > TAREAS

Programación de visitas

	FECHA	FECHA VENCIMIENTO	TERCERO	DEPENDENCIA	OBSE
1	2020-11-27	2020-12-10	ANONIMO	G - SILVICULTURA	DESDE MI CASA
2	2020-11-27	2020-12-10	ANONIMO	G - SILVICULTURA	256
3	2020-11-27	2020-12-10	ANONIMO	G - SILVICULTURA	11111
4	2020-11-19	2020-12-02	EMPRESA ABC	G - SILVICULTURA	
5	2020-11-09	2020-11-22	INSTITUTO DISTRITAL DE	G - SILVICULTURA	
6	2020-11-09	2020-11-22	SECRETARIA DISTRITAL	G - SILVICULTURA	PRUEBA DE FECHA_RE
7	2020-11-03	2020-11-16	COMERCIAL	G - SILVICULTURA	visita del 25 10 2020

Proceso Actual

Proceso: #409252  
SIA\_MOVIL\_PROD\_VISITA - SIA\_MOVIL\_PROD\_VISITA  
Etapa: Etapa 0  
Actividad: Programación de visitas  
Ejecutor: Responsable 0  
Tercero: Juan Carlos Rueda Aguilar  
Fecha de creación: 2020-11-27 03:44:03 p.m.  
Fecha de activación: 2020-11-27 03:44:03 p.m.  
Fecha de asignación: 2020-11-27 03:44:03 p.m.  
Fecha vencimiento actividad: 2020-11-27 Vencido  
Enviado por: Juan Carlos Rueda Aguilar (G - SILVICULTURA)  
Creado por: Juan Carlos Rueda Aguilar (G - SILVICULTURA)  
[Cambiar proceso actual](#)